

## Puntos de interés especial:

- FUMIGACION
- TALLERES
- SERVICIOS AEROPORTUARIOS

# FUMIGACION

En Marzo de 2011 respecto a igual período año 2010, la variación fue del 0.28% en hectáreas fumigadas. Ver cuadros anexos 1 Y 2

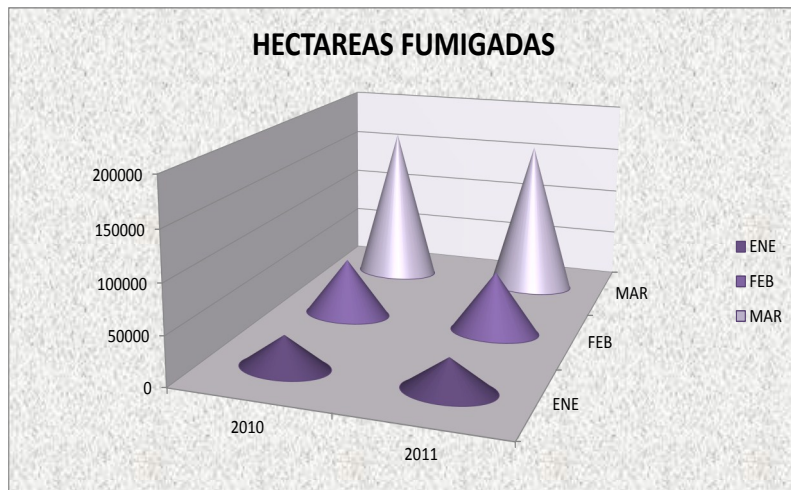

# TALLERES

El crecimiento de Enero de 2011 respecto Al mismo período de 2010, fue del 1.91% en los servicios realizados por las empresas.

Ver cuadro anexo 3

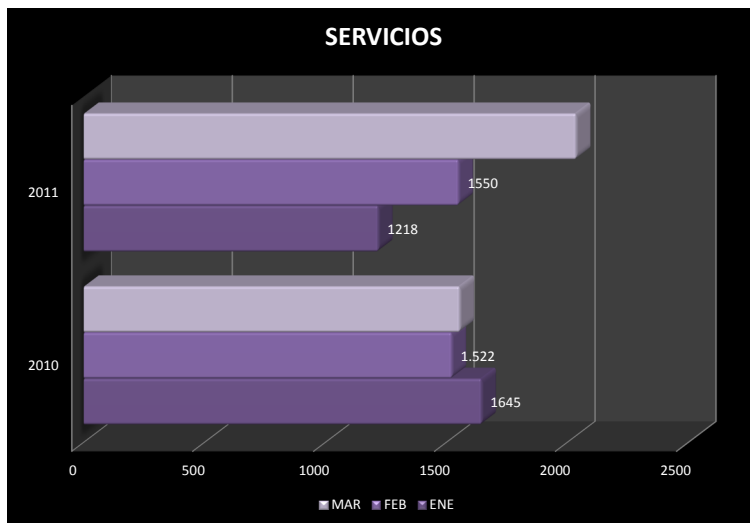

# SERVICIOS AEROPORTUARIOS

En Febrero de 2011 respecto Al mismo período de 2010 la variación fue del -29.02% en los servicios realizados por las empresas.

Ver cuadros anexos 4 Y 5

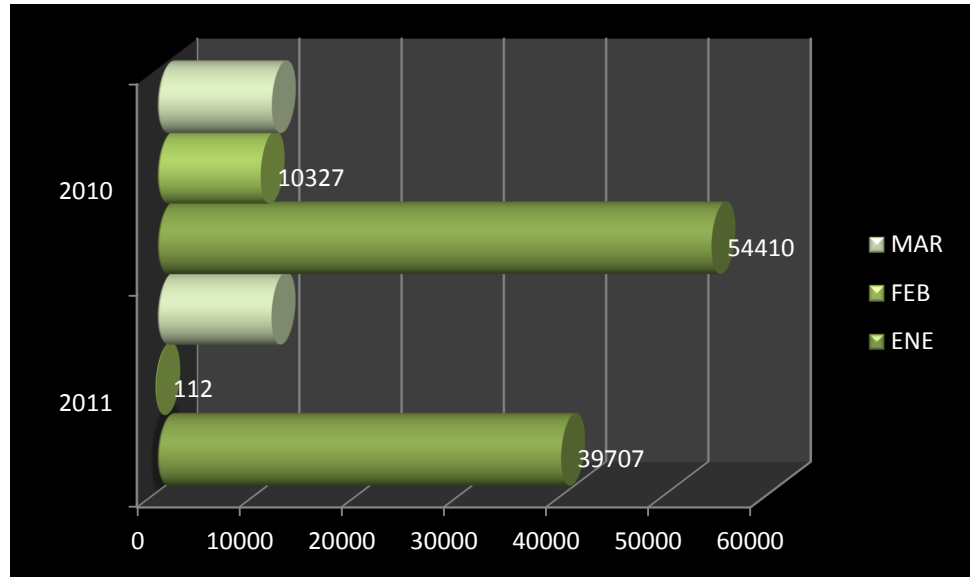

## ANEXOS

# FUMIGACION HECTAREAS FUMIGADAS

Cuadro Fumigación aérea - Hectáreas Fumigadas				
EMPRESA	Comparativo mensual			
	MARZO 2011	% PART	MARZO 2010	% Var.
<b>TOTAL</b>	<b>104772,54</b>	<b>100,00%</b>	<b>110.822</b>	<b>-5,46</b>
AEROPENORT	2071,98	#¡REF!	2192,62	-27,12
AGIL	1598	#¡REF!	0	0,00
ARFA	1203	1,15%	78	2789,74
ASA	2254	2,15%	3104	-0,13
ASAM	3100	2,96%	1902	-92,11
AVIOCOL	150	0,14%	200	-25,00
CALIMA	66939	63,89%	78231	-14,43
CELTA	0	0,00%	0	0,00
CAAI S.A	300	0,29%	0	0,00
ESTRA	1090	1,04%	14,45	7443,25
FADELCE	412,1	0,39%	662	-37,75
FAGA	914	0,87%	770	18,70
FARCA	666,05	0,64%	926	-28,07
FARI	194	0,19%	30	546,67
FARO	2953	2,82%	1512	95,30
FIBA	3420	3,26%	810	322,22
FUMIGARAY	1810	1,73%	2340	-22,65
FUMINORTE	1732,89	1,65%	1676	3,39
FUMIVALLE	1144	1,09%	2100	-45,52
HELICE	0	0,00%	142	-100,00
SAMA	0	0,00%	384	-100,00
SANIDAD VEGETAL	4037,5	3,85%	3562,5	13,33
SAMBA	1715	1,64%	4147	-58,64
SANAR	3266	3,12%	2986	9,38
SADELL	0	0,00%	0	0,00
FUMIVILLA	450	0,43%	0	0,00
SFA	0	0,00%	492	-100,00
ECO	2473	2,36%	1605	54,08
SAO	784	0,75%	189	314,81
FAGAN S. EN C.	0	0,00%	160	-100,00
SAAC	855	0,82%	600	42,50
AEROTEC LTDA	465	0,44%	0	0,00
ASEMLTDA	0	0,00%	6,3	-100,00
TAES	847	0,81%	0	0,00
COALCESAR	0	0,00%	0	0,00

# FUMIGACION AEREA- HORAS DE VUELO

<b>Cuadro Fumigación aérea - Horas de Vuelo</b>				
<b>EMPRESA</b>	<b>Comparativo mensual</b>			
	<b>MARZO 2011</b>	<b>% PART</b>	<b>MARZO 2010</b>	<b>% Var.</b>
<b>TOTAL</b>	<b>2.120</b>	<b>100,00%</b>	<b>2.173</b>	<b>-2,45</b>
AEROPENORT	154,92	7,31%	128,81	20,27
AGIL	39,3	1,85%	0	0,00
ARFA	29,28	1,38%	5	0,00
ASA	213,1	10,05%	202,3	0,00
ASAM	70,9	3,34%	81,6	0,00
AVIOCOL	5	0,24%	6,42	0,00
CALIMA	521,9	24,62%	570,5	0,00
CELTA	0	0,00%	75	0,00
CAAI S.A	90	4,24%	0	0,00
ESTRA	51,3	2,42%	0	0,00
FADELCE	4,4	0,21%	6,6	0,00
FAGA	17,05	0,80%	11	0,00
FARCA	21,4	1,01%	26,3	0,00
FARI	8,06	0,38%	1	706,00
FARO	73,6	3,47%	91,7	0,00
FIBA	85,15	4,02%	26,6	0,00
FUMIGARAY	183	8,63%	162	0,00
FUMINORTE	43	2,03%	37,6	0,00
FUMIVALLE	21	0,99%	38	0,00
HELICE	0	0,00%	126	0,00
SAMA	0	0,00%	10,2	0,00
SANIDAD VEGETA	198,5	9,36%	228,8	-13,24
SAMBA	48,2	2,27%	34,8	38,51
SANAR	95,5	4,50%	78,9	21,04
SADELL	0	0,00%	12	0,00
FUMIVILLA	14,7	0,69%	0	0,00
SFA	0	0,00%	102,21	0,00
ECO	61,6	2,91%	76,6	0,00
SAO	22,4	1,06%	5,4	0,00
FAGAN S. EN C.	0	0,00%	8	0,00
SAAC	28,3	1,33%	20	41,50
ASEM LTDA	18,6	0,88%	0	0,00

# TALLERES POR EMPRESA

Cuadro Talleres por empresa								
empresa	Comparativo mensual				Comparativo acumulado			
	MARZO 2011	% PART	MARZO 2010	% Var.	Ene -MAR 2011	% PART	Ene - MAR 2010	% Var.
<b>Total</b>	<b>1.831</b>	<b>100,00%</b>	<b>1.555</b>	<b>17,75</b>	<b>4.807</b>	<b>100,00</b>	<b>4.710</b>	<b>2,06</b>
AEROMENEGUA	4	0,16%	3	33,33	11	0,23%	10	10,00
RIO SUR	12	0,33%	6	0,00	32	0,67%	10	0,00
TECNIAEREAS	4	0,00%	0	0,00	10	0,21%	0	0,00
LASER AEREO LTDA	23	0,00%	0	0,00	44	0,92%	0	0,00
BECAL	4	0,11%	2	0,00	14	0,29%	11	27,27
SUJULLANO	11	3,82%	70	0,00	21	0,44%	98	0,00
HANGAR UNO	9	0,27%	5	0,00	118	2,45%	9	0,00
HELICENTRO	29	1,80%	33	0,00	65	1,35%	103	-36,89
MAV	0	0,00%	0	0,00	0	0,00%	5	-100,00
REAVI	219	6,06%	111	97,30	536	11,15%	151	254,97
SIALAS	0	4,75%	87	0,00	0	0,00%	337	-100,00
TARPA	4	0,55%	10	-60,00	17	0,35%	25	-32,00
COSSIO	3	0,22%	4	0,00	6	0,12%	12	-50,00
AERORADIO	9	0,16%	3	200,00	17	0,35%	16	6,25
AVIONICA DE OCCIDENTE	39	1,64%	30	30,00	109	2,27%	88	23,86
LACON	22	1,64%	30	0,00	47	0,98%	59	-20,34
CAMB	23	1,20%	22	4,55	69	1,44%	41	0,00
TEAVIACION	19	0,87%	16	18,75	48	1,00%	23	108,70
A/C MANTENIMIENTO	5	0,05%	1	0,00	21	0,44%	18	16,67
AEROTECNICA	15	0,00%	0	0,00	48	1,00%	0	0,00
AEROESTRUCTURAS DE COLOMBIA	37	0,44%	8	362,50	60	1,25%	117	-48,72
AEROTURBO DE COLOMBIA	206	10,43%	191	0,00	561	11,67%	486	0,00
AVIODECO	21	0,44%	8	162,50	53	1,10%	23	130,43
CIAC	0	0,00%	0	0,00	40	0,83%	6	0,00
SERVICIOS AERONAUTICO DE RISARAL	7	0,27%	5	40,00	7	0,15%	10	-30,00
SATEC	21	0,27%	5	320,00	42	0,87%	33	27,27
TADEMA	4	1,80%	33	-87,88	16	0,33%	77	-79,22
TALLER DE AVIACION CAICEDO	4	0,16%	3	0,00	17	0,35%	10	70,00
TALLERES DE AVIACION DEL PACIFICO	1	0,16%	3	-66,67	8	0,17%	7	14,29
TAMOCOL LTDA	0	0,05%	1	0,00	0	0,00%	1	0,00
HELMETA	1	0,05%	1	0,00	13	0,27%	4	0,00
INSTRUAVIA LTDA	27	0,00%	0	0,00	91	1,89%	46	0,00
PRECISO ELECTRONICA	20	1,09%	30	0,00	120	2,50%	127	-5,51
AEROAINCO LTDA	0	0,00%	2	0,00	0	0,00%	2	0,00
LASA	67	3,66%	360	-81,39	367	7,63%	1.027	-64,26
AEROHELICES	382	20,86%	22	0,00	658	13,69%	133	394,74
ACOSTA Y MOYA LTDA.	31	1,69%	61	0,00	85	1,77%	740	-88,51
AVIACCESORIOS	4	0,22%	0	0,00	12	0,25%	0	0,00
CMYRHR	29	1,58%	0	0,00	222	4,62%	0	0,00
SAC	8	0,44%	0	0,00	15	0,31%	0	0,00
AERONET	0	0,00%	0	0,00	0	0,00%	0	0,00
SATER S.A	0	0,00%	0	0,00	0	0,00%	0	0,00
INDUSTRIAL AERONAUTICA	5	0,27%	70	0,00	25	0,52%	232	-89,22
SAHEROH LTDA	3	0,16%	1	0,00	3	0,06%	4	-25,00
COMPANIA NACIONAL AERONAUTICA L	0	0,00%	5	-100,00	1	0,02%	7	-85,71
AVIONICA GENERAL DE COLOMBIA LTD	352	19,22%	234	50,43	770	16,02%	359	114,48
NO REGISTRA	1	0,05%	0	0,00	10	0,21%	23	-56,52
AIRSITE S.A	101	5,52%	51	0,00	250	5,20%	155	61,29
AEROREPARACION	25	1,37%	0	0,00	50	1,04%	0	0,00
AVIANCA	20	1,09%	24	-16,67	78	1,62%	65	20,00
SAM	0	0,00%	4	-100,00	0	0,00%	12	-100,00

CUADRO 3

# TIPO DE SERVICIO

Cuadro Servicios aeroportuarios por tipo								
Tipo Servicio	Comparativo mensual				Comparativo acumulado			
	febrero 2011	% PART	febrero 2010	% Var.	Ene - feb 2011	% PART	Ene -feb 2010	% Var.
<b>TOTAL</b>	<b>16.656</b>	<b>100,00%</b>	<b>42.752</b>	<b>-61,04</b>	<b>97.162</b>	<b>100,00</b>	<b>31.733</b>	<b>206,19</b>
AGUA POTABLE	212	1,27%	1634	-87,03	371	3,82%	3.710	900,00
ARRANQUE DE MOTORES "AIR STRATER"	62	0,37%	46	34,78	124	0,10%	99	-20,16
ASEO A LAS AERONAVES	694	4,17%	7985	-91,31	1.267	18,16%	17.642	1292,42
ATENCION A PASAJEROS	6353	38,14%	3321	91,30	13.625	9,98%	9.698	-28,82
EQUIPOS PARA CARGA Y DESCARGUE DE MERCAN	1144	6,87%	2798	-59,11	2.043	6,39%	6.211	204,01
MOVILIZACION DE EQUIPAJE	3288	19,74%	10352	-68,24	5.975	20,51%	19.930	233,56
PAY MOWER	1691	10,15%	16	10468,75	1.705	3,84%	3.730	118,77
PLANTAS ELETRICAS PARA LA AERONAVE	1063	6,38%	6181	-82,80	2.113	14,00%	13.599	543,59
SUMINISTRO DE AGUA PARA BA?O	2033	12,21%	8760	-76,79	4.224	19,54%	18.987	349,50
OTRO	116	0,70%	1659	-93,01	286	3,66%	3.556	1143,36

Información provisional. Fuente: Empresas de servicios aeroportuarios. \*: Variación superior al 500%

CUADRO 4

# SERVICIO POR EMPRESA

Servicios aeroportuarios por empresa								
EMPRESA	Comparativo mensual				Comparativo acumulado			
	MARZO 2011	% PART	MARZO 2010	% Var.	Ene -MAR 2011	% PART	Ene - MAR 2010	% Var.
<b>TOTAL</b>	<b>37.230</b>	<b>100,00%</b>	<b>48.901</b>	<b>-23,87</b>	<b>93.661</b>	<b>100,00</b>	<b>146.063</b>	<b>-35,88</b>
AERCOL	0	0,00%	0	0,00	0	0,00%	120	-100,00
LASA	12754	34,26%	22516	-43,36	24.027	25,65%	69.053	-65,20
ACAVAL	0	0,00%	0	0,00	0	25,27%	850	2684,82
DESACOL	11266	30,26%	11168	0,00	23.671	9,49%	32.257	-72,43
GIRAG	3426	9,20%	2448	39,95	8.892	9,49%	7.847	13,32
MARCO PASOS	0	0,00%	3117	0,00	10.445	11,15%	9.822	6,34
RAFAEL ESPINOZA Y CIA	3415	9,17%	3702	0,00	9.697	10,35%	12.153	-20,21
SAI	4933	13,25%	4096	0,00	12.525	13,37%	8.392	49,25
SAYT	120	0,32%	124	0,00	356	0,38%	182	0,00
SIATO	863	2,32%	1118	-22,81	2.541	2,71%	3.487	-27,13
TRANSAEREO	444	1,19%	473	0,00	1.470	1,57%	1.415	3,89
GRUPO SA	0	0,00%	126	-100,00	0	0,00%	442	-100,00
GOLDEN FLIGHT LTDA.	9	0,02%	13	-30,77	37	0,04%	43	-13,95

CUADRO 5



**AERONAUTICA CIVIL**

**DIRECTOR**

**Santiago Castro Gomez**

**JEFE TRANSPORTE AEREO**

**Adriana Sanclemente Alzate**

**JEFE DE GRUPO ESTUDIOS SECTORIALES**

**Jorge A. Quintana**

**Autor**

**Amalia Perez Alzate**

**La información aquí presentada, se basó en los datos suministrados por las empresas del sector aéreo, en el período comprendido entre Marzo 2010 y Marzo 2011, la cual fue recopilada, analizada y depurada para la presentación del presente boletín.**

